STRÄSSER
Elektroakustik und Mediensysteme

WL-110C (R)

Zidni nadžbukni zvučnik

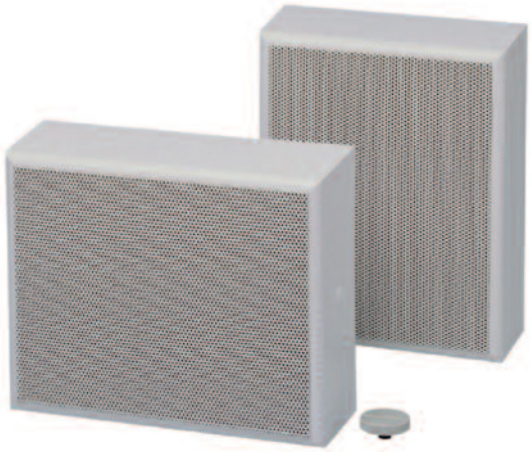

U ovoj seriji zidnih nadžbuknih zvučnika koristi se vrlo kvalitetan dvosmjerni koaksijalni zvučnik, tj. u vrlo širokopojasnu osnovnu membranu integriran je zasebni visokotonac. Ovaj koaksijalni zvučnik zadovoljava profesionalne zahtjeve u pogledu zvučnog tlaka i reprodukcije tona, a snaga iznosi maks. 40 W. Uz to kvalitetan transformator osigurava vrhunsku reprodukciju glazbe i govora. Kućišta zvučnika razvijena su prema najnovijim spoznajama tehnike plastičnih materijala. Kvalitetna plastika kućišta, otporna na udarce i ogrebotine, osigurava izostanak brujanja i vibracija. Dizajn „softline" kućišta, u kombinaciji s perforiranom maskom visoke zvučne propusnosti, diskretan je i moderan te ga arhitekti posebno pozitivno ocjenjuju.

Značajke:

Montaža je vrlo jednostavna: odvijačem podignete perforiranu masku i odmah imate pristup vijcima za pričvršćenje.

- Plastično kućište otporno je na udarce i ogrebotine te se na želju naknadno može lakirati u svim bojama.
- Način montaže zaštićen je od krađe. Može se montirati vodoravno, okomito ili na strop.
- U kućištu su predviđeni prostor i mogućnosti pričvršćenja za eventualnu naknadnu ugradnju releja i sl.

Tehnički podaci:	**WL-110C (R)**
Nazivna/glazbena snaga	10 (40) W
Transformator (100 V)	10 – 5 – 2,5 W
Frekvencijski opseg	80 - 20.000 Hz
Razina zvučnog tlaka (1 W/1 m)	92 dB
Maks. razina zvučnog tlaka SPL/1 m	103 dB @6 kHz
Kut zračenja (-6 dB) 1/4/8 kHz	100° / 50° / 80°
Zvučnik, dvosmjerni koaksijalni Ø mm, impedancija	165 / 8 ohm
Dimenzije (V x Š x D)	250 x 200 x 85 mm
Težina	1,5 kg
Boje	bijela (RAL 9016)

Ne preuzimamo odgovornost za tehničke izmjene ili pogreške, slike su slične, zadržavamo pravo izmjena.

Strässer GmbH & Co. KG · Enzstr. 40A · 70376 Stuttgart · Tel.: 0711/896515-0 · Fax: 0711/896515-66 · info@straesser.de · www.straesser.de